

Comune di Bellona

PROVINCIA DI CASERTA

Carta dell'uso dei suoli ai fini agricoli e forestali

TAVOLA 1

Eseguito da:

dott. Mariano Di Rienzo
Agronomo

APPROVATO
CON DELIBERA DI C.C.
N. 9 DEL 24/04/2025



Via Filippo Turati 22

Santa Maria Capua Vetere

Tel. 0823.1701008

e-mail: mario@di-rienzo.it

Mariano Di Rienzo
Agronomo

SCALA 1:5000



LEGENDA:

	Zona A Area boschiva, pascolativa, incolti.		Zona B1 Semi-arboreo, seminativo arborato, incolti.
	Zona B2 Colture protette.		Zona C Fruttato.

Tavola 1

Tavola 2

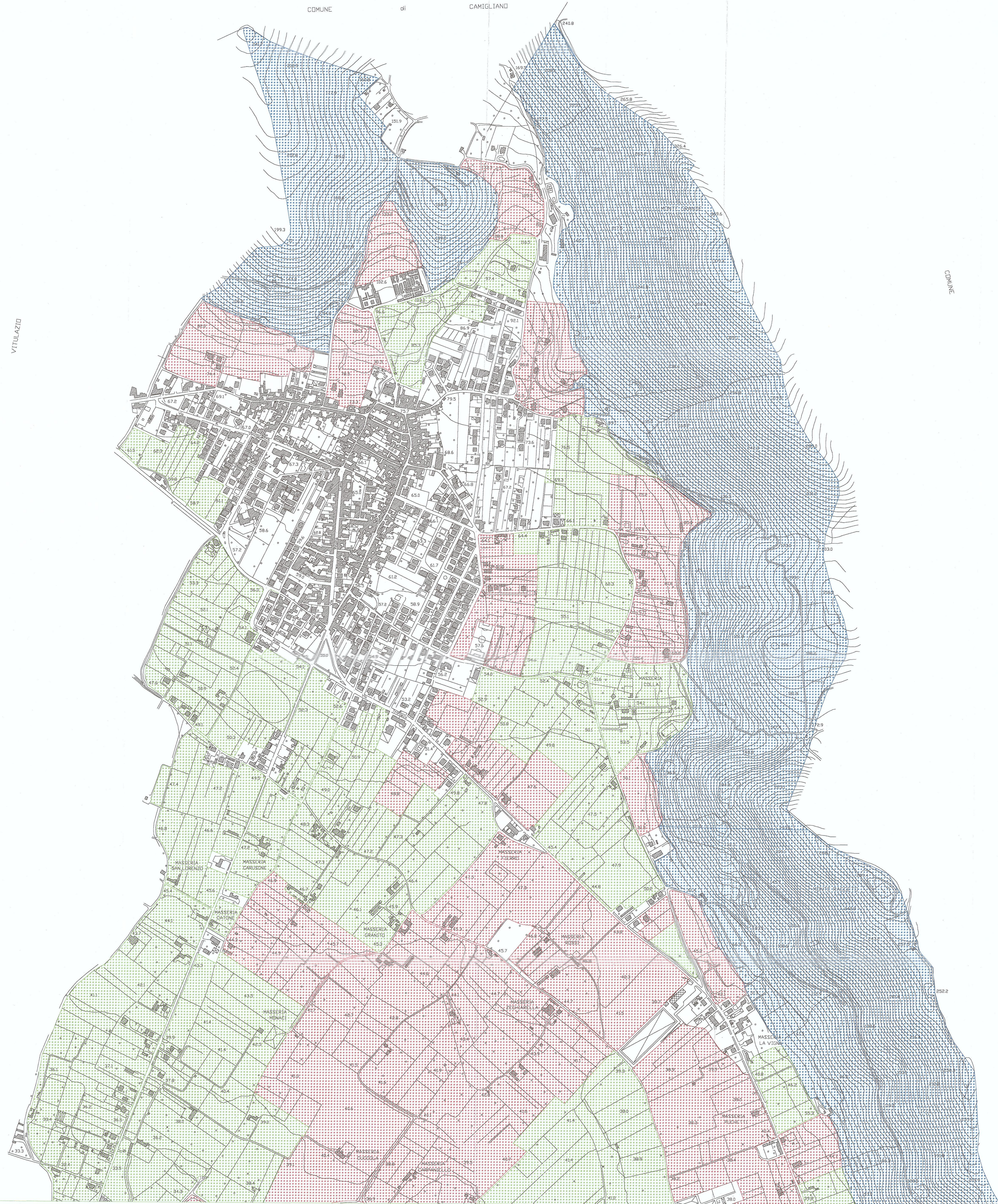
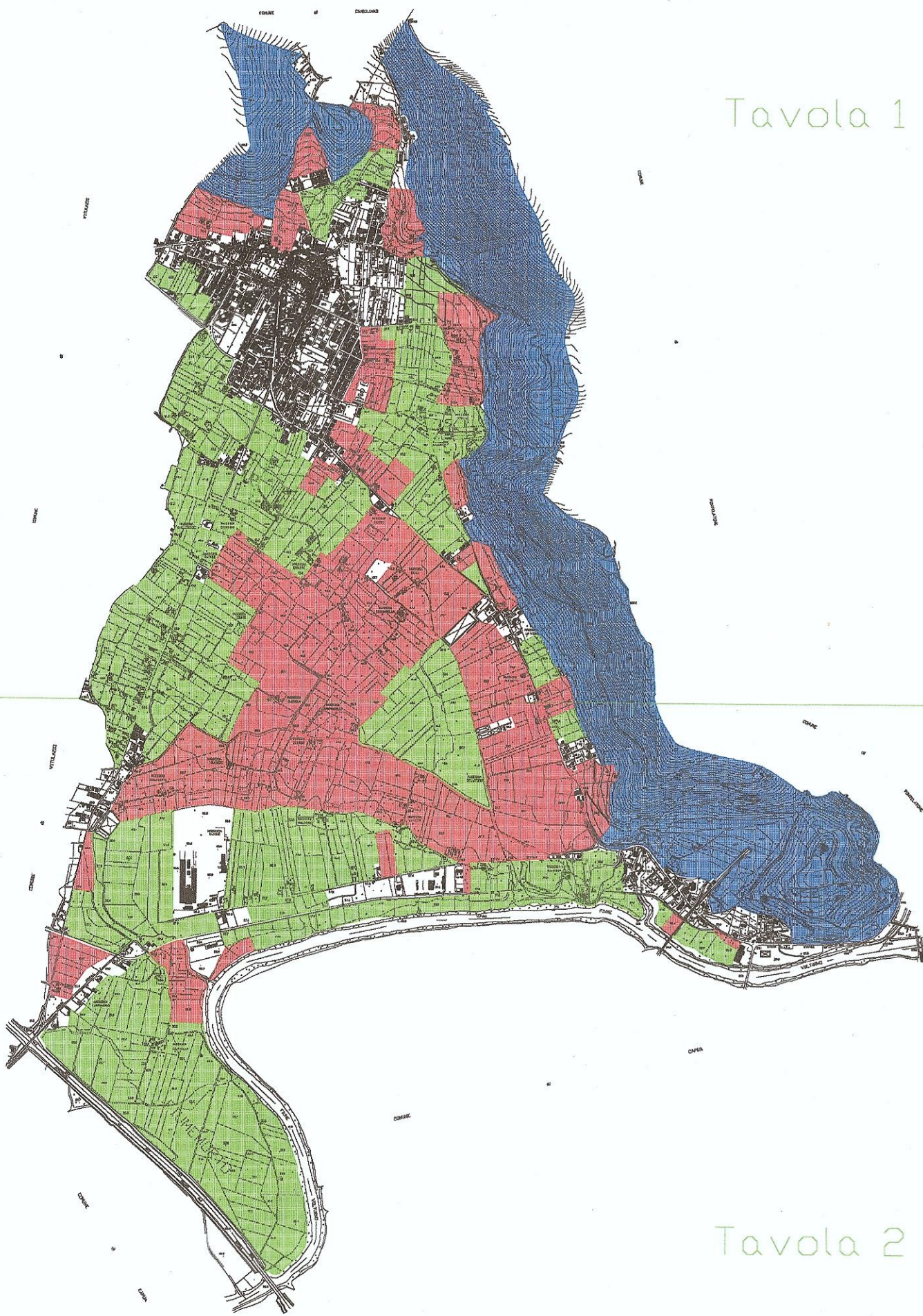



Città di
BELLONA

Medaglia d'oro al Valor Militare
Provincia di Caserta



Settore Sviluppo Pianificazione e Valorizzazione del Territorio

Copia informatica di documento analogico Dichiarazione di conformità all'originale

Si attesta che la presente copia informatica è conforme al documento analogico originale, ai sensi degli artt. 22 e 23-ter del D.Lgs 82/2005 e successive modifiche.

Qui di seguito i dati del documento analogico originale e di colui che ne attesta la conformità.

Dati del documento analogico originale:	
Nome e cognome del firmatario:	Dr. Agr. Mariano Di Rienzo
Data in cui è stata apposta la firma:	07-06-2019
Nome Elaborato	<i>Tavola 1 - Carta dell'uso dei suoli ai fini agricoli e forestali</i>
Numero dei fogli del documento analogico originale:	1
Luogo fisico in cui è conservato il documento analogico originale:	<i>in archivio corrente presso questo ufficio</i>
Stato del documento:	<i>Documento depositato presso questo ufficio</i>

Dati relativi a colui che attesta la conformità della copia informatica al documento analogico originale:	
Nome e cognome:	<i>Arch. Domenico Luigi Messuri</i>
Qualifica:	<i>Funzionario Direttivo Tecnico dipendente del Comune di Bellona, domiciliato per la carica presso la sede di questo Ente, nella qualità di Responsabile Unico del Procedimento.</i>

Bellona, 10/06/2024

Il Responsabile del Settore

Arch. Domenico Luigi Messuri

Si allega copia di un documento di identità

